OCT. 2017

LA GAZETTE DES ASSOCIATIONS
LE CHAVAN

NUMÉRO 83

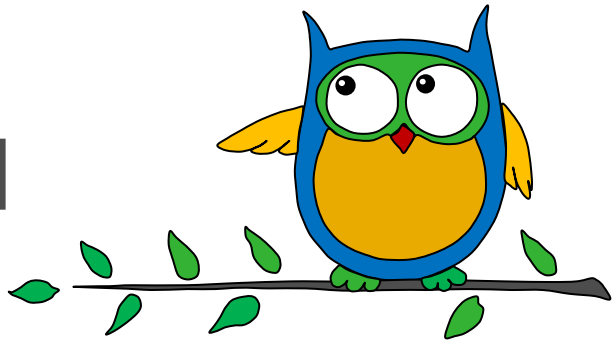

AFMTÉLÉTHON
INNOVER POUR GUÉRIR

DIMANCHE 3 DÉCEMBRE 2017

- AU STADE DE CHAVANOD -

Nouvelle journée festive sur CHAVANOD à l'occasion du Téléthon.

- LE PROGRAMME -

8h.	Café offert
9h.	Marche nordique 9,5 km
9h15	Balade découverte 6 km
9h30	Tour de stade à 1 euro
10h00	Corrida 7,6 km seul ou en 3 relais
11h30	Relais des familles 1,2 km
11h30	Animation musicale
12h.	Tirage de la tombola
12h.	Tartiflette géante

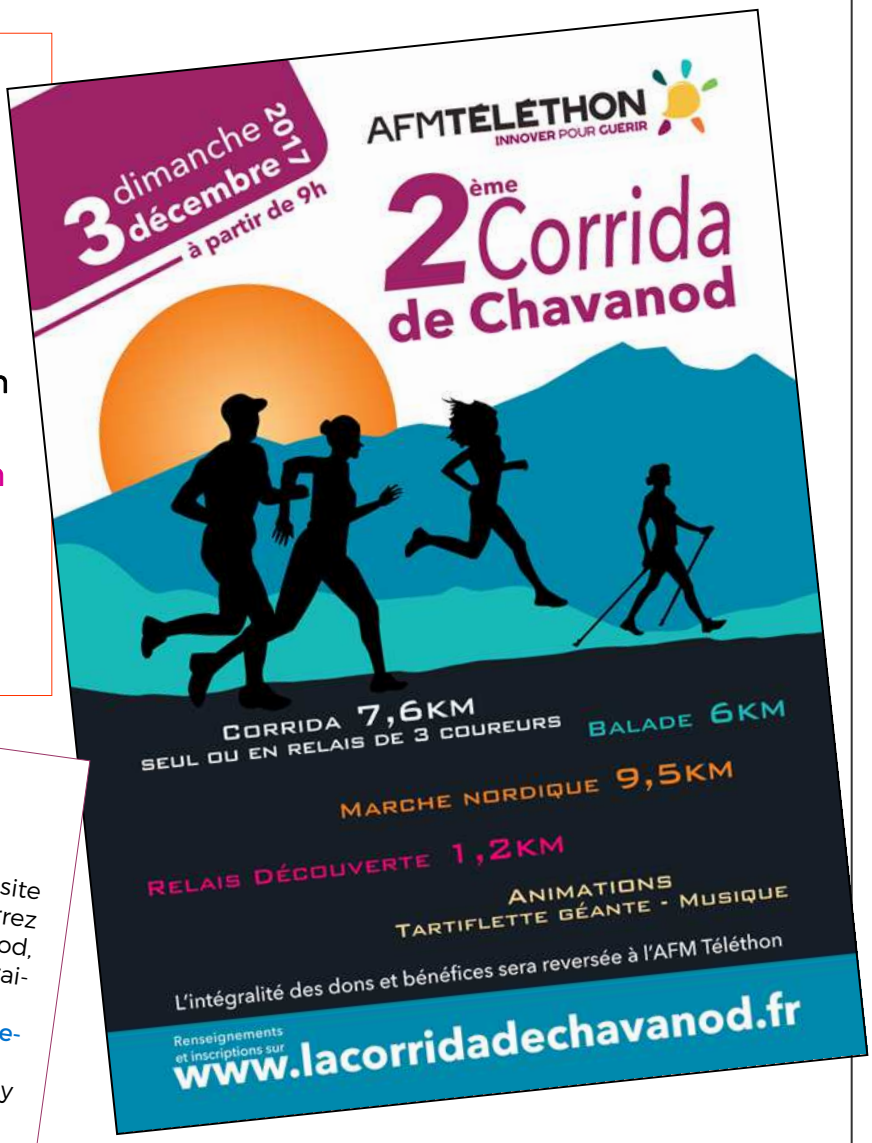

Réservation des repas

Tartiflette : 10 euros

Remplir le coupon que vous trouverez sur le site www.lacorridadechavanod.fr. Vous pourrez ensuite le déposer à la pharmacie de Chavanod, au salon de coiffure "Imagin'Hair", au "Petit Traiteur" et au bar-tabac "Chez Jeannot" ou le transmettre par mail à telethonrepas.chavanod@orange.fr ou réservation par téléphone auprès de Cathy CORNACHON au 06 25 84 35 61.

COURANTS D'ART

°°°°°

Samedi 27 janvier 2018 - 20h30

Eglise de CHAPEIRY

CEUX D'EN HAUT

Chants polyphoniques des Alpes

Un quatuor vocal pour découvrir les chants traditionnels, populaires, religieux ou profanes de Savoie ou d'Italie. Des œuvres savantes, des morceaux inédits, des chants depuis longtemps oubliés, des créations plus contemporaines pour un voyage au cœur des contrées alpines.

Samedi 24 février 2018 - 20h30

Salle du stade - CHAVANOD

MARION PIC

"Au fil et à mesure"

Un bon moment garanti ! Marion PIC nous offre une galerie de portraits avec des personnages plus pittoresques les uns que les autres, nous décrit des scènes de la vie quotidienne plus vraies que natures, le tout avec un humour tendre mais irrésistible... une tranche de rire à déguster sans modération.

RENSEIGNEMENTS

06 82 30 99 74 et 04 50 52 17 19
www.courantsdart.fr

THÉÂTRE EMPORTE-PIÈCES

°°°°°

Après SAINT-FERRÉOL, le théâtre de L'Échange à ANNECY, DOUSSARD, la salle Pierre Lamy à ANNECY, SAINT-JORIOZ, ANNECY-LE-VIEUX, la compagnie EMPORTE-PIÈCES vous donne rendez-vous :

Dimanche 21 janvier 2018

à MONTAGNY-LES-LANCHES

"LA COMTESSE VIENT DINER CE SOIR"

Comédie de Patricia HAUBE
Adaptation et mise en scène : Jean-Paul PAGET

"Que va devenir Constance de Chassegnac après que son mari, Edouard, lui a annoncé que la société de fabrication de sous-vêtements féminins qu'elle dirige, connaît de grosses difficultés financières ?" Moment de vie partagés, difficiles pour Constance, peut-être, mais drôles, sûrement...

Merci de noter que nous jouerons à CHAVANOD le samedi 7 avril 2018 dans le cadre de la programmation "Courants d'Art".

RENSEIGNEMENTS

www.emporte-pièces.net
Jean-Paul PAGET - 04 50 02 10 82 ou 06 22 47 67 87
Maria LINOSSIER - 06 28 49 39 24
E-mail : emporte-pieces@neuf.fr

A.D.E.P.

°°°°°°

L'Association Des parents des Ecoles Publiques organise sa

DISCO KIDS AND QUIZZ

Discothèque pour les enfants et quizz pour les parents

Samedi 16 décembre 2017

À partir de 15h30

Salle polyvalente

- Buvette et restauration sur place -

Entrée à partir de 3 € par enfant (tarif dégressif) - Gratuit pour les parents

COMITÉ DES FÊTES

La 1ère marche gourmande

Dimanche 8 octobre 2017

En collaboration avec les Amis de la Mouette de SEYNOD, les Sapeurs-Pompiers de CHAVANOD et le Comité des Fêtes de CHAVANOD.

Une préparation d'une année et 60 bénévoles... pour faire de cette journée... une journée exceptionnelle !

500 personnes ont marché sous un soleil magnifique et dans une ambiance conviviale et chaleureuse.

Un grand merci aux marcheurs pour leur bienveillance et leur encouragement pour l'année prochaine...

et un grand grand merci à tous les bénévoles pour leur efficacité dans les cinq étapes pour cette 1ère marche gourmande.

L'assemblé générale du Comité des Fêtes aura lieu **VENDREDI 8 DÉCEMBRE 2017**

à 19 heures, à la salle du stade

- Ouvert à tous -

RENSEIGNEMENTS

Patrice SONNERAT - 06 62 86 08 11

A.C.C.A

L'Association Communale de Chasse de CHAVANOD organise une :

VENTE DE BOUDINS ET DE TRIPPES

SAMEDI 24 FÉVRIER 2018 - DE 9 H. À 13 H.

Salle polyvalente

RENSEIGNEMENTS

Pierre CHARVIER
06 03 03 45 88

BIBLIOTHÈQUE AU PRÉ DE MON LIVRE

La bibliothèque se trouve à la salle polyvalente - 57 route du Crêt d'Esty - sur la mezzanine.

- HORAIRES D'OUVERTURE -

LUNDI	**de 15h45 à 18h**
MERCREDI	**de 14h30 à 18h30**
JEUDI	**de 15h45 à 18h**
SAMEDI	**de 10h à 12h**

La bibliothèque "Au Pré de Mon Livre" offre plus de 8 500 documents. Nos différents fonds s'enrichissent chaque trimestre de nouveautés ; toutes suggestions de nos lecteurs étant les bienvenues (achats faits directement par notre bibliothèque et prêts de Savoie Biblio).

L'adhésion familiale à la bibliothèque est de **10 euros par an**.

Notre bibliothèque fait aussi partie du réseau BiblioFil. Le **pass BiblioFil** permet de fréquenter les bibliothèques du réseau BiblioFil pour **une adhésion individuelle et annuelle de 25 euros**.

CONTES EN PYJAMA

Vendredi 6 octobre, à la nuit tombante, trois conteuses du "Conte vers..." sont venues enchanter enfants et parents avec leurs histoires de sorcières.

La bibliothèque vous propose aussi son club de lecture :

L'APER'AUX LIVRES

Prochaine rencontre dans nos locaux :

VENDREDI 24 NOVEMBRE 2017
À 18H30

C'est un moment où l'on peut parler librement des livres qu'on a lus, aimés ou détestés.

Nous échangerons aussi autour des écrits de Cécile COULON avec qui nous correspondons par mail et que nous pourrons rencontrer en 2018. Ceci, dans le cadre de "Au Cœur des Mots", une animation partagée avec trois autres bibliothèques du réseau BiblioFil.

Entrée libre.

31ÈME FESTIVAL DU PREMIER ROMAN DE CHAMBÉRY

Organisé par l'association "Lectures Plurielles"

Notre bibliothèque participe cette année encore à la sélection des auteurs de premier roman.

Un groupe de lecture s'est constitué.

Lecteurs, adhérents ou non-adhérents à la biliothèque, n'hésitez pas à venir nous rejoindre !

Il s'agit, pendant quelques mois (d'octobre à février) de lire des premiers romans et de voter pour des auteurs prometteurs.

Le festival du Premier Roman qui, depuis 1987, sélectionne des auteurs prometteurs dont certains sont aujourd'hui célèbres : Amélie NOTHOMB, Michel HOUELLEBECQ, Laurent GAUDE, Davis FOENKINOS...

Toutes nos animations (contes, rencontres autour du livre...) sont ouvertes à tous... même si l'on est pas inscrit à la bibliothèque.

CONTACT
04 50 69 36 58
E-mail : bibli.chavanod@free.fr

AMICALE 48

°°°°°

ASSEMBLÉE GÉNÉRALE

SAMEDI 24 FÉVRIER 2018 - 19 H.

Salle polyvalente

- Suivie d'un repas au restaurant -

L'Amicale 48 est ouverte à toute personne née en 1948, habitant ou ayant habité à CHAVANOD.

INFORMATIONS

Georges RAVOIRE
06 03 17 08 11
georges.ravoire@orange.fr

AMICALE48 Chavanod

FAMILLES RURALES

°°°°°

ATELIERS "SANTÉ - BIEN-ÊTRE"

DE 9 H. À 11 H.

Salle polyvalente

Soyez acteur de votre santé et découvrez une nouvelle approche de votre corps !

"LA RELATION ENTRE NOS ÉMOTIONS ET NOS ORGANES"

SAMEDI 16 DÉCEMBRE 2017

Selon les principes de la médecine traditionnelle chinoise, nos organes, nos émotions et notre psychisme sont étroitement liés. Découvrez cette nouvelle approche holistique du corps. Théorie et exercices pratiques issus de la tradition orientale, le Do-In.

"L'INTESTIN, NOTRE 2ÈME CERVEAU"

SAMEDI 13 JANVIER 2018

C'est la grande révélation de ces dernières années ! Notre intestin est doué d'intelligence et notre santé dépend de son bon fonctionnement. Echanges, conseils et exercices pratiques issus de la tradition orientale, le Do-In.

"LA RESPIRATION, SOURCE DE GUÉRISON"

SAMEDI 3 FÉVRIER 2018

De notre premier souffle jusqu'au dernier, notre respiration nous accompagne sans que nous lui prêtions beaucoup d'attention. A tort car elle est un des piliers de notre bonne santé physique et psychique. Echanges sur le thème. Exercices de libération de la cage thoracique et exercices de respiration en conscience.

Tarifs : 20 € par atelier

Matériel : prévoir un tapis de gym, une couverture et des vêtements confortables et chauds si besoin.

Encadrement : Laurence FOUGEROUSSE, professeur de Pilates et de Do-In. Praticienne de Shiatsu www.energie-shiatsu.com

S'inscrire impérativement au plus tard 15 jours avant l'atelier.

RENSEIGNEMENTS

Laurence FOUGEROUSSE - 06 46 00 85 18

TAROT CLUB DE CHAVANOD

°°°°°

Le club de tarot se maintient en effectif (32 adhérents pour la saison 2016 – 2017, dont 19 licenciés FFT). La saison passée a été très positive.

Les joueurs du club ont remporté le tournoi de SAINT JEOIRE et de THÔNES en libre, la triplette à RUMILLY.

La quadrette libre qualifiée pour la finale nationale à BAGNOLES de l'ORNE (Normandie) en septembre 2016 a terminé 6ème sur 100 (Guy CHAFFARD – Georges IHLEN – Christian LOISEL et Denis MARTINOD). Le podium nous échappe, mais malgré tout c'est une belle performance, espérant faire mieux la prochaine fois.

Nous reprenons une nouvelle saison. Le niveau de nos joueurs et leur grande participation dans les différents tournois et compétitions nous laisse plein d'espoir pour l'avenir.

La première compétition qualificative (libre par 2) aux championnats de France a eu lieu à Saint-Jeoire le 30 septembre 2017.

Notre club recevra le 9 décembre 2017, les licenciés FFT du Comité Savoie Mont-Blanc, pour le qualificatif OPEN dont la finale aura lieu à Evian en mai 2018 (adhésion FFT obligatoire).

Le concours annuel du club se tiendra le 13 janvier 2018. Libre l'après-midi et libre par 2 le soir.

Ces 2 concours sont ouverts à toutes et à tous. Nous vous attendons nombreux.

Bonne chance à tous !

Le club est ouvert tous les vendredis soir, à partir de 19h30, et est accessible à tous.

RENSEIGNEMENTS
Denis MARTINOD - Président - 04 50 69 17 33
Guy CHAFFARD - Secrétaire - 06 75 85 68 29
esnacha@orange.fr

Joueuses, joueurs n'hésitez pas à venir nous rejoindre, vous serez bien accueillis.

C.I.A.C.

Club Informatique Amateur de Chavanod

°°°°°

D'une façon ponctuelle ou permanente notre club peut vous apporter une aide.

Vous arrivez à Chavanod, ou vous avez un problème ponctuel ? Notre point Net Public permet d'utiliser un ordinateur dans nos locaux (à côté de la mairie). Équipé pour la bureautique vous pouvez consulter votre courrier, le web, et imprimer. Il est accessible pendant les animations.

Les inscriptions pour devenir membre du club sont opérationnelles toute l'année.

Une fois adhérent/te vous pouvez assister aux soirées à thèmes (gratuites), suivre une animation ou, une animation ponctuelle de quelques jours.

Des aides sont données en conseils, diagnostiques, dépannages. Ces prestations sont des services gratuits.

Pour vous perfectionner en informatique ou vous approprier quelques bases, inscrivez-vous rapidement depuis le web, sur le site du club (validation lors du paiement) ou par téléphone :

06 45 84 60 00
https://www.ciac.74.eu

Une visite sur notre site vous informera mieux sur notre fonctionnement et nos programmes. N'hésitez pas, prenez contact par téléphone.

Convivialité, notions de service et compétence sont la base de notre club qui suivant les années oscille entre 110 et 150 Adhérents.

Une date à retenir :

REPAS ET GALETTE DES ROIS

SAMEDI 20 JANVIER 2018 - 12 H.

Salle polyvalente

L.R.D.C

Sortie club en Ardèche

Le "Bus Magique" de LRDC était encore une fois plein pour cette nouvelle sortie du club.

Le beau temps, un lieu magnifique où nous avons visité, profité de la piscine, du spa, de la musique pour danser afin de nous échauffer pour une super 1ère édition de "L'Ardèche Run".

Une organisation au top, un tracé sympathique pour une arrivée digne d'une étape du tour de France, un bain de foule au milieu du splendide village d'Antraigues, au pied de la maison de "Jean Ferrat"... que la montagne est belle !

Cette sortie permet de rassembler les escargots afin d'aborder la 11ème saison comme le club sait le faire... dans la joie et la bonne humeur !!!

Editeur de la publication : Commune de CHAVANOD (collectivité locale) - Siège : en Mairie - Maire en exercice : René DESILLE
Directeur de la publication et responsable de la rédaction : René DESILLE, Maire
Conception et rédaction : Commission "Communication et Vie Sociale" et services municipaux
Imprimeur : Imprimerie RAPID COPY SAVOY - 28 bis avenue de la République - 74960 CRAN-GEVRIER
Dépôt légal : 4ème trimestre 2017 - Dispensé ISSN - **Tous droits réservés** : Commune de CHAVANOD